MUSIC - UNIVERSITY OF TORONTO
3 1761 10864638 1

Sibelius, Jean
[Canzonetta, string orchestra, op. 62a arr.]

M
35
S5
op.
62a

EDITION BREITKOPF

Nr. 3616

SIBELIUS

CANZONETTA

Op. 62a

Piano solo

LIBRARY
OCT 16 1974
UNIVERSITY OF TORONTO

M
35
S5
op.62a

JEAN SIBELIUS
CANZONETTA
FÜR STREICHORCHESTER
OP. 62a

ARRANGEMENTS VON OTTO TAUBMANN

Pianoforte zu zwei Händen	E.B. 3616
Pianoforte zu vier Händen	E.B. 3647
Pianoforte und Violine	E.B. 3648
Pianoforte und Violoncell	E.B. 3649

Eigentum der Verleger für alle Länder

BREITKOPF & HÄRTEL
LEIPZIG

E.B. 3616

Printed in Germany

BREITKOPF & HÄRTEL
(LONDON) LIMITED
8 Horse & Dolphin Yard,
London,
W1V 7LG

Canzonetta.

Jean Sibelius, Op. 62ª
bearbeitet von Otto Taubmann.

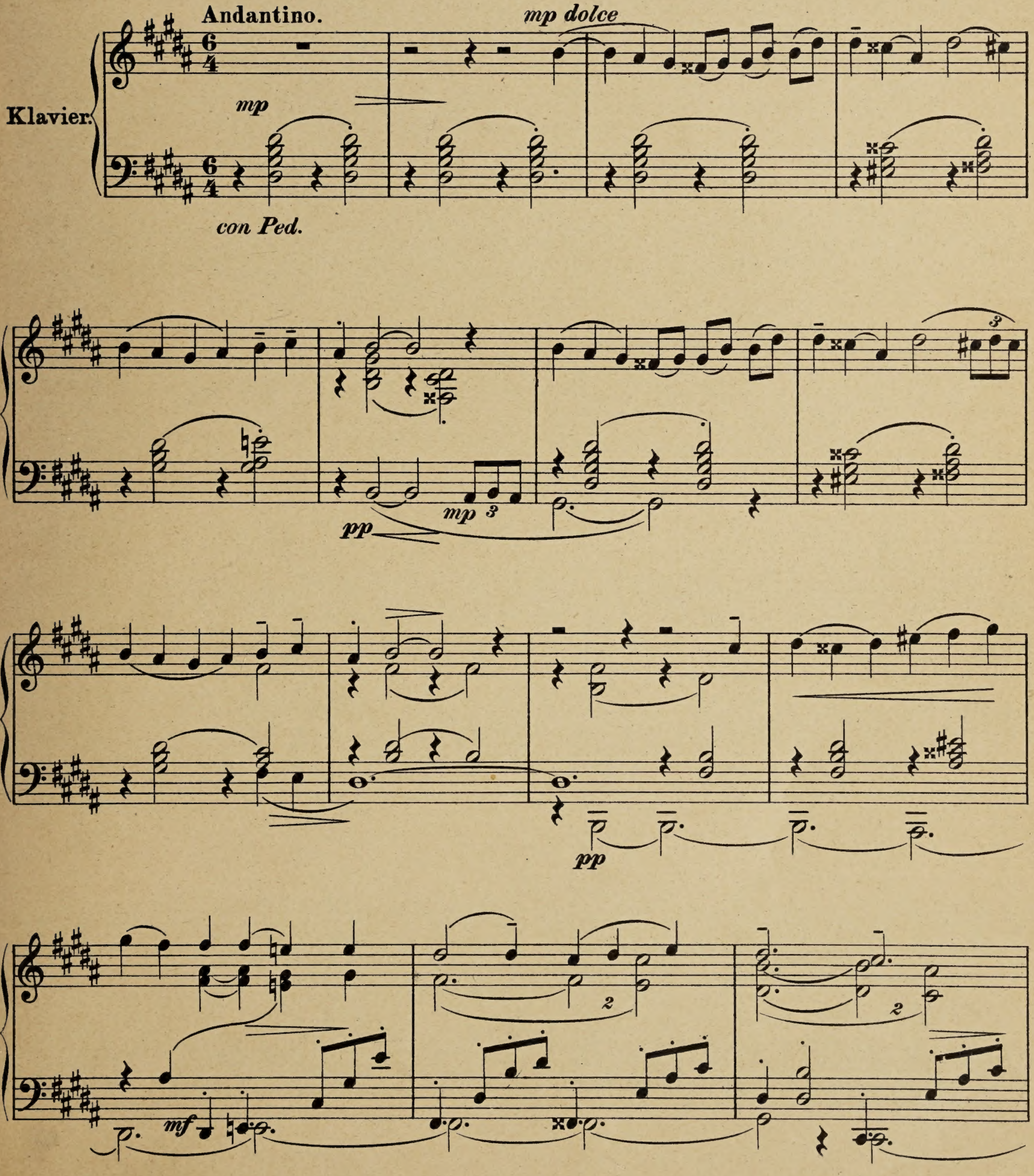

Stich und Druck von Breitkopf & Härtel in Leipzig.

Copyright 1911, by Breitkopf & Härtel, New York.
Aufführungsrecht vorbehalten.

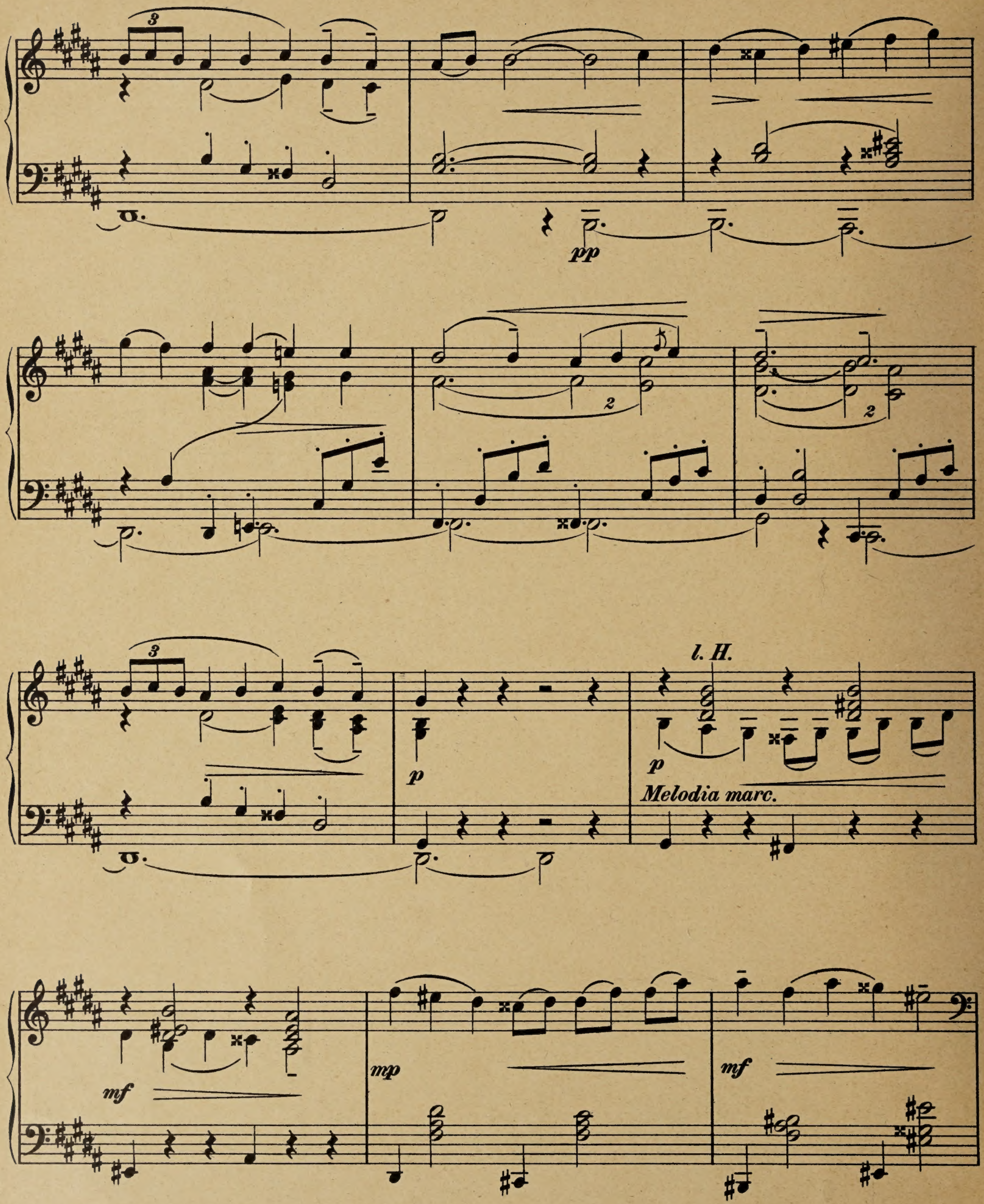
pp
p
l. H.
p
Melodia marc.
mf
mp
mf

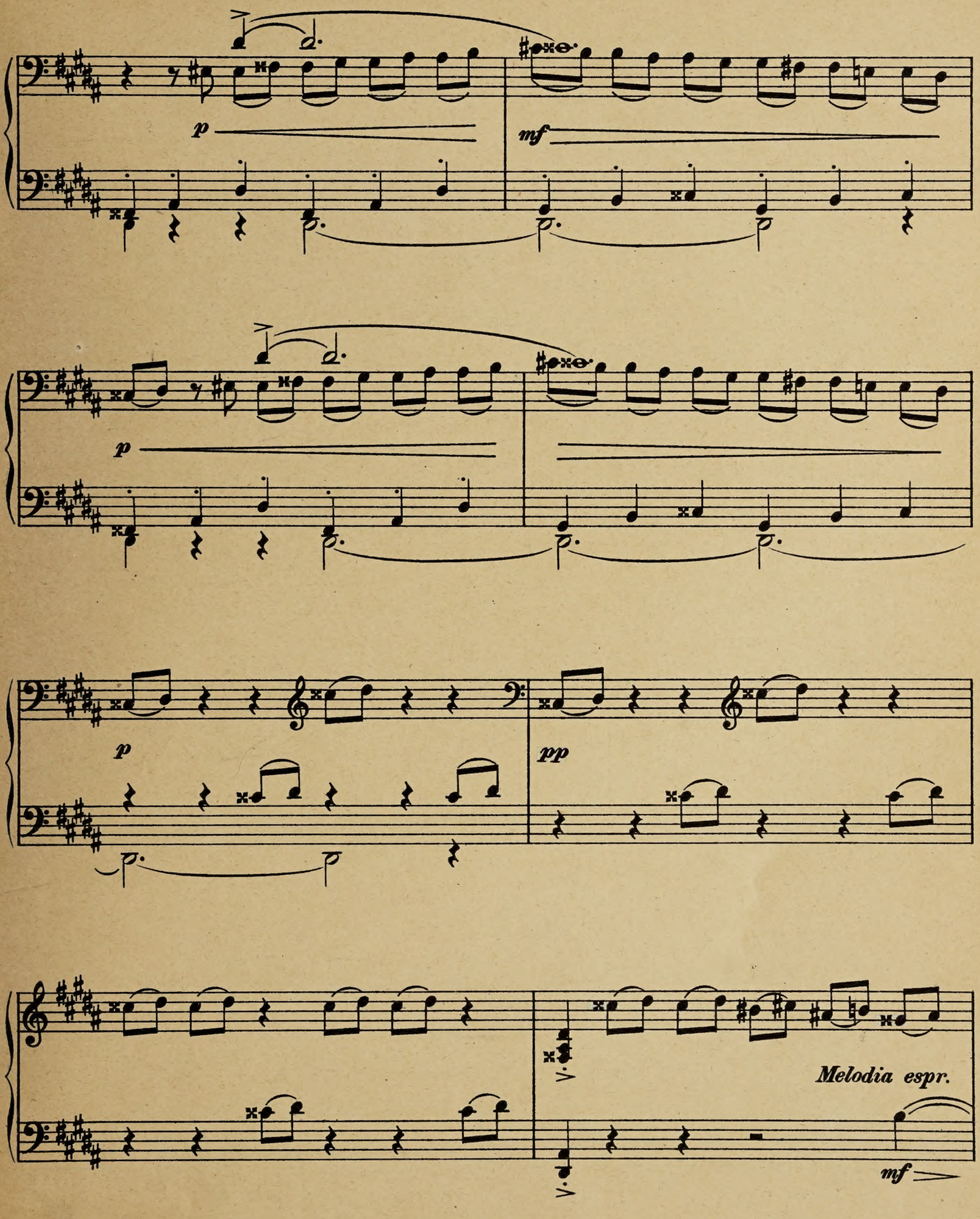
p
mf
p
p
pp
Melodia espr.
mf

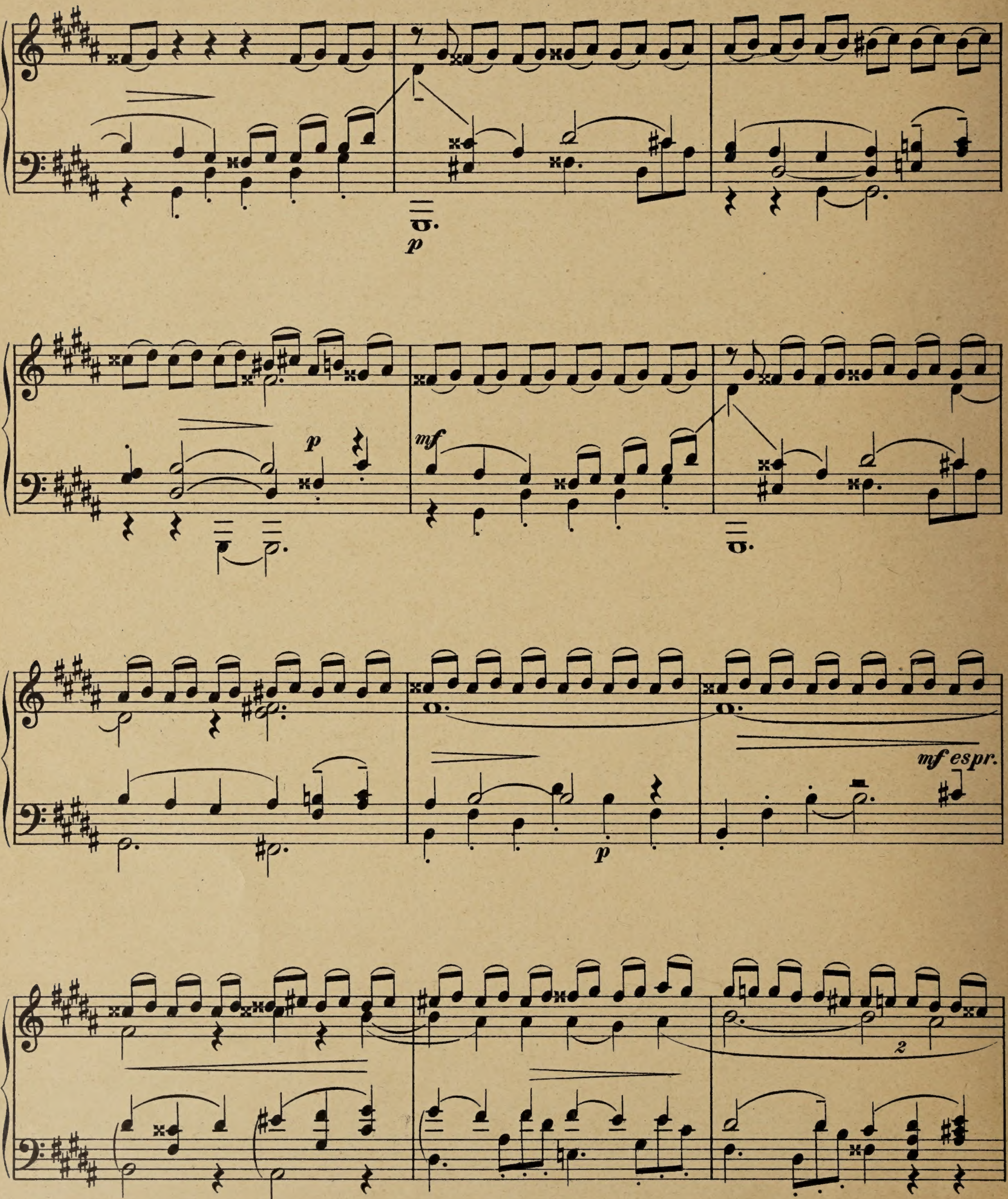
p
p
mf
mf espr.
p
2

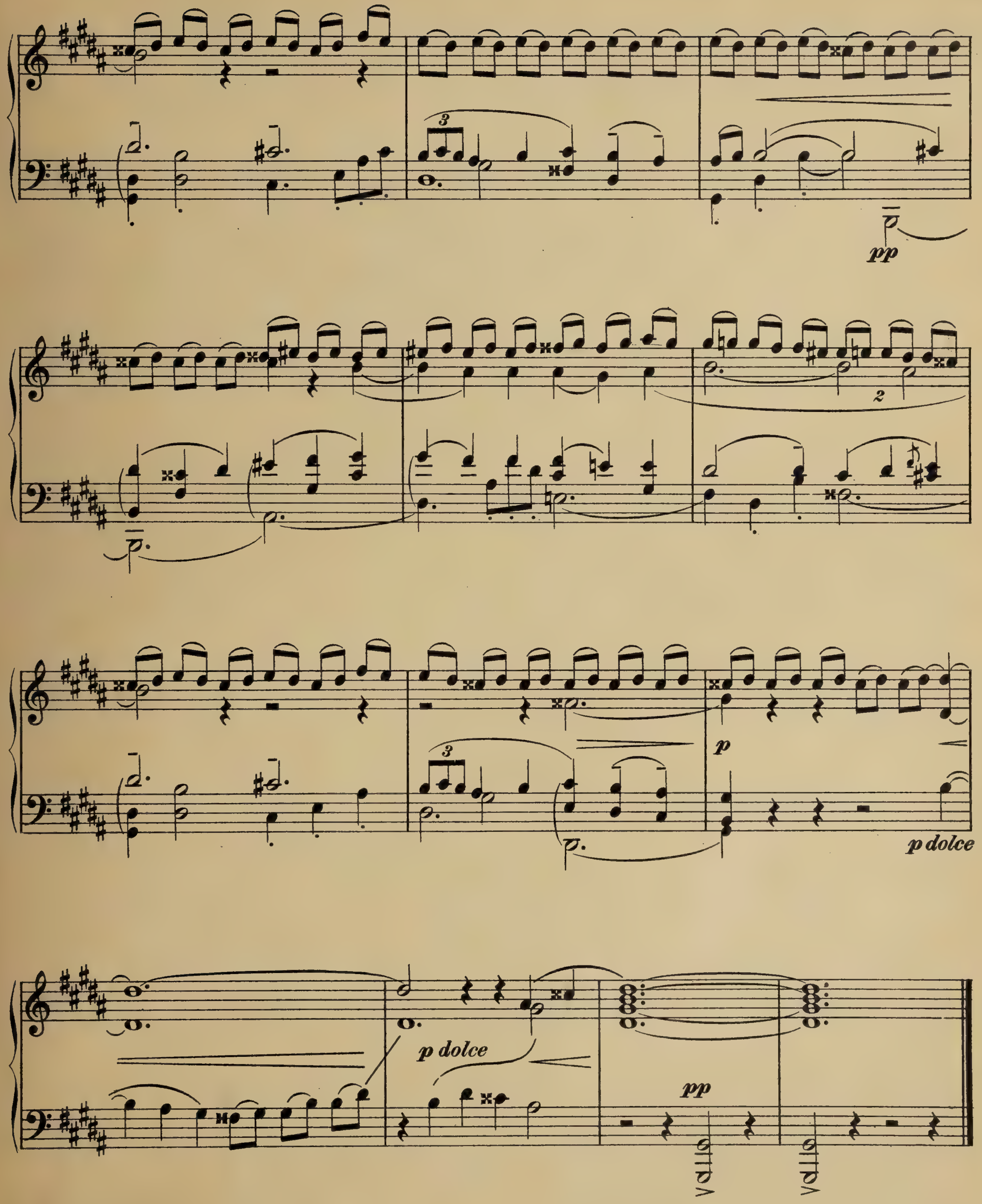
pp
p
p dolce
p dolce
pp

KLAVIERMUSI

E.B. Klavier zu 2 Händen

1396 **Heller**. Op. 125. 24 Etüd. f. d. Jugend.
3186/87 — Dieselben (Germer). I/II.
3884 — Op. 127. Freischütz-Studien.
2329 — Op. 129. 2 Impromptus.
3312 — Op. 140. Reise um mein Zimmer.
3469 — Op. 141. 4 Barkarolen (Germer).
3313 — Op. 143. Vierte Sonate B moll.
2878 — Op. 144 Nr. 1. Fingalshöhle.
2879 — Op. 144 Nr. 2. Elfenmarsch.
4459 — Dasselbe (Germer).
2294 — Op. 145. Ein Heft Walzer.
5136/37 — Album (Knayer). I/II.
752.1407 — Album (Reinecke) I/II. 8°.
4841 — Klavierwerke Band I Op. 13, 15, 37, 38, 70, 71, 75 Nr. 1.
4842 II. Op. 75 Nr. 2. Op. 76, 77, 127, 130.
4843 III. Op. 86, 128, 136.
4844 IV. Op. 81, 85, 88.
4845 V. Op. 104, 119, 120.
4846 VI. Op. 121, 122, 123, 124.
4847 VII. Op. 125, 126.
4848 VIII. Op. 129, 131, 137, 139, 140.
4849 IX. Op. 141, 142, 143, 144, 145.
Hennes, Klavier-Unterrichtsbriefe.
Kursus I.
Kursus II/V.
— 250 melod. Übungsstücke. (Klavier-Unterrichtsbriefe ohne Text in 5 Abteilungen). Abt. I kart. Abt. II/V kart.
4881/83 — — Neue Ausg. (Ritter) I/III.
4829 **Henselt**, Op. 5. 12 Etüden Klee.
3343/44 — Op. 5 Nr. 11. Liebeslied B dur u. H dur (Germer).
— Op. 7. Impromptu Cmoll.
— Op. 8. Pensée fugitive (Germer).
— Op. 9. Scherzo (Germer).
3476 — Op. 10. Romanze B moll (Germer).
2380 — Op. 16. Konzert Fmoll.
3415 — Album (C. Knayer).
4850 **Herz**, Elementare Tonbildung (Gammes) (X. Scharwenka).
3379 — Op. 21. Exercices et Préludes (X. Scharwenka).
4479 **Hiller**, Album (X. Scharwenka).
1364 **Hofmann, H.**, Op. 52. Trompeter von Säkkingen.
2979 — Op. 57. Ekkehard.
1908/9 — Vortragsstücke. I/II.
2008 — Album (C. Reinecke). 8°.
Horak, Kinder-Klavierschule.
2894 **Horváth**. Op 108. Sonatine.
5064 **Huber**, Op. 22. Nachtgesänge.
4790 — Op. 37. Am Kamin.
3848 **Humiston**, A Southern Fantasy.
2560 **Hummel**, Op. 11. Rondo Esdur.
968 — Op. 18. Phantasie (Henselt).
2537 — Op. 42. 6 sehr leichte Stücke.
4786 — Op. 49. Caprice F dur.
3504/5 — Op. 85. Konzert A moll.
3506 — Op. 89. Konzert H moll.
3508 — Op. 113. Konzert As dur.
4877/78 — Sonaten u. Klavierst. (Bériot) I/II.
2417 **Hünten**, Großer brillanter Walzer.
1966 **Jadassohn**, Album (Reinecke). 8°.
3340 — Scherzo, Fis dur. Op. 35 Nr. 3.
2866 — Wiegenlied. Op. 71 Nr. 3. Es dur.
1365 **Jaell**. Op. 142. Lohengrin-Transkr.
— Der Anschlag.
3239 **Jensen**, Op. 2. Innere Stimmen.
3240 — Op. 7. Phantasiestücke.
3241a/b — Op. 8. Romant. Studien. I/II.
3242 — Op. 12. Berceuse.
3243 — Op. 17. Wanderbilder.
3291 — Op. 17 Nr. 3. Die Mühle.
3244 — Op. 25. Sonate Fis moll.
3245a/c — Op. 32. Etüden. I/III.
3292 — Op. 32 Nr. 9. Serenade.
4034 — Op. 33. Lieder und Tänze.
3247 — Op. 43. Idyllen.
3248 — Op. 44. Eroticon.
3249 — Op. 46. Ländler a. Berchtesgaden.
3250 — Op. 48. Erinnerungen.
3251 — Album leichter Kompositionen.
4928 **Illig**, Op. 3. Miniaturen.
362.402 543.1272 **Im Salon**, Samml. vorzüglicher Vortragsstücke (Reinecke) 4 Bde. 8°.
Jugendbibliothek, Musikalische, ist am Schluß der Gruppe verzeichnet.
3866 **Junkelmann**, Op. 25. Album. 5 Stücke.
179 **Kalkbrenner**, Ausgew. Werke. 8°.
2153 — Op. 61. Konzert Nr. 1 D moll (Reinecke).
1436 — Op. 169. Etüden.
Keiser. Suite von Tanzstücken.
3868 **Kéler Béla**, Album.
3590 **Kessler**, Op. 20. 15 Etüden (Klauwell).
Kienzl, Op. 10. Bunte Tänze.
1195a/b **Kirchner**, Op. 25. Nachtbilder. I/II.
1283/84 — Op. 71. 100 kl. Studien. I/II.
2927 — Album.
Klavierkonzerte alter und neuer Zeit.
282 I. 7 Konzerte von Bach, Dussek, Field, Beethoven, Mozart.
283 II. 6 Konzerte von Beethoven, Mendelssohn, Hummel, Ries.
284 III. 7 Konzerte von Beethoven, Weber, Chopin, Schumann, Reinecke, Henselt.

E. B.
1789 **Klee**, Elementar-Klavierschule.
2413 — Dieselbe (franz.).
— Ornamentik.
4749 **Klengel, Paul**, Op. 10. 6 kleine Vortragsstücke.
5030 — Op. 49. 5 Fantasiestücke.
5088 — Op. 52. 4 Klavierstücke.
5089 — Op. 54. 5 Klavierstücke.
5042 **Knayer**, Op. 15. 6 Albumblätter.
5147 — Op. 17. Leichte Kinderstücke ohne Oktaven.
4930 **Köhler**, Op. 50. Erste Etüden (Klee).
906 — Op. 70. Mech. u. techn. Studien.
4931 — Op. 112. Spezial-Etüden (Niemann).
1741 — Op. 120. Virtuosen-Studien. d.-e.
980 — Op. 135. Klavier-Etüden.
981 — Op. 145. Klavier-Etüden (Lieder).
4938 — Op. 150. Tägl. Repetitionen (Klee).
4932 — Op. 151. Leichteste Etüden.
1794/96 — Op. 165. Sonatenstudien Heft 1/3.
1863/65 — — Heft 4/6.
1884/86 — — Heft 7/9.
1902/4 — — Heft 10/12.
982 — Op. 166. Technik der Mittelstufe.
3158 — Op. 182. Kleine Geläufigkeitsetüd.
962 — Op. 200. Kleinkinder-Klaviersch.
2855 — Op. 216. Etüden.
3159 — Op. 221. Leichte Melod. u. Tänze.
3160 — Op. 234. 24 musikal Klavierüb.
4933 — Op. 242. Kl. Schule der Geläufigkeit ohne Oktavenspannungen.
4934 — Op. 243. Kinderfreund. 60 kleine Klavierstückchen.
4935/37 — Op. 249. Prakt. Lehrgang d. Klavierspiels (Jendrossek). Bd. 1/3.
3161 — Op. 288. Kleine Fingerübungen.
1222 — Leichte Stücke (Op 68, 98, 221).
1223 — Mel. Übungsstücke (Op. 216, 234).
1224 — Zur Übung und Unterhaltung (Op. 182, 288).
2788 **Koschat**, Walzer-Album.
2841/43 **Krause**, Op. 1. 3 leichte Sonaten.
1430 — Op. 2. Triller-Etüden.
2506 — Op. 4. Übungsstücke f. Anfänger.
1461 — Op. 5. Etüden.
2389/90 — Op. 10. 2 Sonatin. Cdur u. Gm.
2391/93 — Op. 12. Drei Sonatinen.
1690 — Op. 15. 10 Etüden f. d. linke Hd.
3046/47 — Op. 19. 2 Sonaten C u. A dur.
3048/49 — Op. 21. 2 Sonaten C u. A moll.
3050/51 — Op. 24. 2 Sonaten C u. E moll.
356 — **Instruktive Sonaten.**
941 — Op. 25. Notenbuch f. Anfänger.
3825 **Krehl**, Op. 11. Kinderstücke.
5229 **Krohn**, Op. 15. 6 Klavierstücke.
2754 **Krug**, Schwanenlied a. Lohengrin.
4929 **Krüger, W.**, Op. 123. Der Kosak. Transkription-Fantasie.
293 **Kuhlau** 12 Sonatinen. Op. 20, 55, 59.
1282 — 7 Sonatinen. Op. 60, 88 (Krause).
511 — Sonatinen. Op. 20, 55. (A. Hennes).
Kuhnau, Auserl. Kompositionen.
— Sonate B dur.
1547/50 **Kühner**, Etüdenschule I/IV.
1635/38 — — V/VIII.
1670/73 — — IX/XII.
2801/4 — **Vortrags-Album** I/IV.
3861 **Kullak**, Op. 22. Die Gazelle.
3754/55 — Op. 48. Oktavenschule I/II.
3753 — Op. 62 u. 81. Kinderleben kpl.
3854 — Op. 62. Kinderleben Heft I.
3855 — Op. 81. Kinderleben Heft II.
3862 — Op. 111 Nr. 4. Lützows wilde Jagd.
2742 **Kunz**, Op. 14. 200 kl. 2st. Kanons.
4805/07 **Lebert und Stark**. Große theoret-praktische Klavierschule für den system. Unterricht. Teil I/III.
4808/10 — — Neue Ausgabe von M. Pauer. Teil I/III.
404 **Le Couppey**, Op. 17. Das Alphabet.
1400 — Op. 20. L'Agilité 25 Etüden.
3353 — Op. 21. Le Style. 25 Etüden.
3148 — Op. 22. Le Rhythme. 25 Etüd.
570 — ABC des Pianoforte (d.-fr.).
731 — Schule der Mechanik (d.-fr.).
131 **Lemoine**, Op. 37. 50 Etüden.
5217 **Linz**. Caprice und Capricetto.
4821/22 **Lieblinge, Unsre**, (Reinecke). Neue Ausgabe von M. Ritter. I/III.
1012/15 — (Reinecke). I/IV.
Liszt, Klavierwerke (Friedman).
4961 Heft I. Etüden.
4962 » II. Ungarische Rhapsodien.
4963 » III. Konzerte, Ungarische Fantasie.
4964 » IV. Sonate, Legenden, Ballade.
4965 » V. Polonaisen, Consolations usw.
4966 » VI. Span. Rhapsodie, Liebeslied usw.
4967 » VII. Wanderjahre — Années de Pèlerinage.
4968 » VIII. Bach-Transkriptionen.
4969 » IX. Schubert-Transkript.
4970 » X. Transkriptionen aus R. Wagners Opern.
4971 » XI. Lieder-Transkriptionen.
4972 » XII. Opern-Paraphrasen.

E. B.
5001/04 **Liszt**, Klavierwerke (Friedman). In 4 Bänden gebunden.
Band I. (Enth. Heft 2, 4, 6) geb.
» II. (Enth. Heft 1, 5, 7) geb.
» III. (Enth. Heft 3, 8, 9) geb.
» IV. (Enth. H. 10, 11, 12) geb.
1485 — Album. Orig. u. Bearb. 8°.
5011 — Abendklänge (Harmonies du soir).
3211 — Adelaide v. Beethoven.
5012 — An der Quelle (Au bord d'une source) (Busoni-da Motta).
4958 — Andantino capriccioso (Busoni).
3278 — Auf Flügeln des Gesanges.
2472 — Ferne Geliebte v. Beethoven.
3212 — 6 Lieder v. Beethoven.
366 — 42 Lieder v. Beethoven. Franz, Mendelssohn, R. u. Cl. Schumann.
2867 — Consolations (Original).
2593 — Dieselben (H. Germer).
2811/16 — Dieselben einzeln Nr. 1/6.
5014/16 — Nr. 2, 3, 5 (Busoni-da Motta).
4960 — Don Juan-Phantasie (**Busoni**).
5038 — Es muß ein wunderbares sein.
— Etüden (Busoni). Große Ausgabe. 3 Bände.
1384/85 — 12 Etüden. I/II.
2581 — 12 Etüden Nr. 1. Präludium C.
2582 — — Nr. 2. Amoll.
2583 — — Nr. 3. Paysage F dur.
2584 — — Nr. 4. Mazeppa D moll.
2585 — — Nr. 5. Irrlichter (Feux follets).
2586 — — Nr. 6. Vision G moll.
2587 — — Nr. 7. Eroica.
2588 — — Nr. 8. Wilde Jagd C moll.
2589 — — Nr. 9. Ricordanza As dur.
2590 — — Nr. 10. F moll.
2591 — — Nr. 11. Harmonies du soir Des.
2592 — — Nr. 12. Chasse-neige.
3830 — Figaro-Phantasie (**Busoni**).
5017 — Gnomenreigen (Ronde des lutins).
5018 — Gondoliera aus «Venezia e Napoli».
2538 — Impromptu Fis dur.
5019 — Konzert-Etüde Nr. 3. Des dur.
3724 — Großes Konzert-Solo E moll.
5039 — In Liebeslust (A. Szendy).
5082/84 — Liebesträume Nr. 1/3.
3281 — Hochzeitsmarsch u. Elfenreigen.
5037 — O komm im Traum (Szendy).
484 — Paganini-Etüden (Busoni).
2551/52 — Paganini-Etüden. Nr. 1 G moll; Nr. 2 Es dur.
2553 — Nr. 3. Campanella.
5013 — Dasselbe (Busoni-da Motta).
5010 — — erl. Bearb. (Parlow).
4839 — Konzertbearb. von **Busoni**.
2554 — — Nr. 4. E dur.
5206 — — Dieselbe. Transkriptionsstudie von **Busoni**.
2555 — — Nr. 5. E dur.
2556 — — Nr. 6. A moll.
4360 — — Dieselbe. Transkriptionsstudie von **Busoni**.
5020 — Petrarca-Sonett 123.
3863 — Phantasie und Fuge über Ad nos ad salutarem undam. Freie Übertragung von **Busoni**.
1462 — Illustrationen aus Prophet.
4888/89 — Dieselben einzeln Nr. 2/3.
3124 — Lieder von Rob. Franz.
4976 — Réminiscences de Don Juan (Friedman).
3388 — Sonate H moll.
541/42 — Symphon. Dichtungen. 2 Bände.
4974 — Dieselben, Auswahl (Klee).
2441 Ce qu'on entend sur la montagne.
2442/43 Tasso, Les Préludes.
2444 Orpheus.
2445 Prometheus.
2446 Mazeppa.
2447 Festklänge.
2448 — Héroïde funèbre.
2449 — Hungaria.
2450 — Hamlet.
2451 — Hunnenschlacht.
2452 — Die Ideale.
2453 — Triomphe funèbre.
3471 — Dante-Symphonie.
5021 — Tarantella aus «Venezia e Napoli» (Busoni-da Motta).
4053 — Ungarische Rhapsodie Nr. 2. Erleichterte Ausgabe v. Fr. Bendel.
4959 — — Nr. 19. Zum Konzertgebrauch frei bearbeitet von Busoni.
5022 — Waldesrauschen (Murmures du bois) (Busoni-da Motta).
3863 **Liszt-Busoni**, Ad nos. Phantas. u. Fuge.
4839 — La Campanella. Konzertbearb.
4960 — Don Juan-Phantasie.
3830 — Figaro-Phantasie.
5238 — **Paganini-Etüde** Nr. 1. Tremolo.
4958 — Nr. 2. Andantino capriccioso.
4839 — Nr. 3. La Campanella.
5206 — Nr. 4. Arpeggio.
5239 — Nr. 5. La Chasse.
4360 — Nr. 6. Thema mit Variationen.
4959 — Ungarische Rhapsodie Nr. 19. Zum Konzertvortrag frei bearb.
1898 **Loewe**, Album (Reinecke). 8°.
1971 **Lortzing**, Album (Reinecke). 8°.
319 **Lumbye**, 6 Phantasien u. Festmärsche.
320 — Ausgewählte Tänze.

E. B.
2364 **Lumbye**, Krolls Balll
2055 — Traumbilder. Ph
3949 **Mac Dowell**, Op. 10.
4788 — Daraus: Präludi
3408 — Op. 14. 2. mod.
— Op. 15. 1. Konze
5192 — Op. 23. 2 Konze
3985 — Op. 32. 4 kleine
4451/54 — Dieselben einzel
Das Bächlein —
Winter.
3929 — Op. 45. Sonata t
3910 — Op. 46. 12 Virtu
3911/22 — Dieselben einzeln
3375 — Op. 48. Zweite (
4777 — Op. 50. Sonata e
— Technische Übun
5069 **Manas**, Suite.
353 **Märsche**, Berühmte.
1988 **Marschner**, Album (
3964/65 **Mason**, Op. 9. Ländl
2743 **Mayer, Ch.**, Op. 61.
3065 — Op. 119. 12 Stu
2744 — Op. 121. Jugend
3642 — Op. 168. Neue
läufigkeit I.
3643 — — II.
1183 **Mazurken-Album** (
130.726 **Mendelssohn**, Albu
— Klavierwerke (X
3931 Bd. I. Lieder
3932 » II. Op. 5, 7,
und And
Presto a
3933 » III. Op 28,
104 II,
Etüde F
Capricci
3934 » IV. Op 6, 1
117, 118
und Fug
lied A
stücke
3935 » V. Konz. u
3767 — Capriccio brillan
(X. Scharwenka
3768 — Konz. Nr. 1 G m.
3769 — Konz. Nr. 2 D m.
3931 — Lieder ohne Wo
721 — Dieselben Schm
909/16 — — Ausgabe in 8
3760 — Rondo brillant
3790 — Serenade u. Alleg
(X. Scharwenka
2439 — Sämtliche 7 Mä
177 — Sämtliche Streic
1402/6 — Symphonien Nr
1915 — Leichte Stücke
3234 **Merkel**, Op. 18. Al
— Op. 20. In trau
3620 — Op. 24. Im grün
2264 — Op. 25. Im wund
3925 — Op. 27. Frühlin
2314 — Op. 28. Brillant
2265 — Op. 29. Maienbl
2266 — Op 61. Aquarel
— Op. 63. Barkaro
2339 — Op. 64. Valse-In
2287 — Op. 65. Jagdsze
3677 — Op. 173. 2 Sona
4864/65 — Album (Schar
1492/93 — Klavierwerke I/
1469 **Meyerbeer**, Album
1292 — 5 Stücke aus P
3391/95 **Mod. Vortragsalbum**
2148 **Moscheles**, Op. 58.
1746/47 — Op. 70. Studien
1748 — Op. 73. 50 Präl
1749 — Op. 95. Charakte
1750 — Rondos, Op. 6
Rondo militair
200.763 **Mozart**, Album
3987 — Andantino a. d.
(**Busoni**).
3587 — Les petits riens
3276 — Mozart als 8jäh
215 — 12 Stücke. Phan
3740 — Larghetto A du
3279 — Serenade (Klein
800 — Serenade VII (
801 — Serenade IX D
217 — Sämtliche Sona
526/27 — Sonaten (A. He
1196 — Sonaten. Schula
228/29 — 12 Symphonien
— Symphonie Nr.
222 — Sämtliche Vari
Muffat, Componim
295 **Müller**, 15 gr. Capric
4204 **Mussorgski**, Komp
1267.1529 **Neue Meister**, 2 B
3885 **Neustedt**, Gav. de
1317 **Nicodé**, Op. 13. Ital.
2395/97 — Tarantelle, Can
a. Op. 13.
1985 — Op. 22. Liebesl
1157 **Notturnen-Album** (
3519 **Offenbach**, Hoffman
3525 — Berühmte Bark
3554 — Operetten-Album.
4926 **Pander**, Ballade C moll.

Druck von Breitkopf & Härtel in Leipzig.

11/74

PLEASE DO NOT REMOVE
CARDS OR SLIPS FROM THIS POCKET

UNIVERSITY OF TORONTO LIBRARY

M
35
S5
op.62a

Sibelius, Jean
[Canzonetta, string orchestra, op. 62a; arr.]

Music